

NOTICE D'UTILISATION DES LENTILLES rigides perméables à l'oxygène

Bienvenue chez LCS

Vous avez choisi des lentilles de contact rigides perméables à l'oxygène fabriquées en France par le laboratoire LCS.

Vos lentilles corrigent votre défaut visuel et vous assurent **une excellente qualité visuelle**. Grâce à leur parfaite **transmissibilité à l'oxygène** elles vous offrent **une sécurité maximale** et un **respect total de la santé oculaire**.

Vos lentilles sont soumises à des contrôles qualité rigoureux. Les matériaux de dernière génération utilisés pour leur fabrication sont tous biocompatibles.

Vos lentilles sont à **port quotidien**. Elles doivent donc être retirées, nettoyées et déposées dans un étui après chaque utilisation. Afin d'assurer un port confortable et durable, il est nécessaire de renouveler vos lentilles tous les 2 ans ou tous les ans pour les lentilles Kids.

Nous vous invitons à lire cette notice attentivement. Elle contient tous les conseils nécessaires pour porter vos lentilles confortablement et durablement. Suivez les recommandations qui vous sont données dans cette notice et par votre spécialiste afin de profiter pleinement des avantages que vous offrent vos lentilles.

LA POSE



Hygiène des mains



Rinçage de la lentille

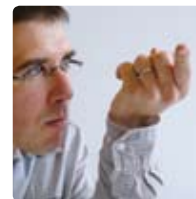

Vérification de l'intégrité de la lentille



Paupières écartées



Pose de la lentille

1 Avant chaque pose

- Une bonne hygiène des mains est le premier pas vers un port confortable et pérenne. Lavez-vous systématiquement les mains avec du savon, rincez-les abondamment et séchez-les avec une serviette propre avant de manipuler vos lentilles.
- Maquillez-vous toujours après avoir posé vos lentilles. Il est préférable de ne pas utiliser de crayon sur le bord interne des paupières. De la même manière, démaquillez-vous uniquement après avoir retiré vos lentilles de contact afin d'éviter toute contamination.

2 L'ouverture de l'étui

- L'étui doit être vérifié intact avant la 1^{re} utilisation. La lentille doit toujours être immergée dans la solution prévue à cet usage.
- **Masser votre lentille pendant 20 secondes avec un produit multifonction avant la 1^{re} pose.**
- Placez-vous de préférence au dessus d'une surface propre et bien dégagée.
- Commencez toujours par manipuler la même lentille pour éviter toute inversion. Si vous êtes droitier, commencez à chaque fois par la lentille droite.
- Retirez la lentille de son étui avec votre doigt, en prenant soin de ne pas abîmer la lentille avec vos ongles.

3 Rincez votre lentille

- Si vous manipulez votre lentille au dessus d'un lavabo, assurez-vous que celui-ci est bien fermé.
- Poser la lentille dans la paume de votre main et rincez-la avec le produit recommandé par votre spécialiste pour retirer toute impureté. Il est formellement interdit de rincer vos lentilles de contact à l'eau courante.

4 Vérifiez votre lentille

- Assurez-vous que votre lentille est propre et en bon état, et ne présente ni débris, ni rayures. Si la lentille semble endommagée, ne l'utilisez pas.

5 Posez votre lentille

- Regardez-vous dans un miroir. Prenez la lentille avec votre index. Utilisez votre majeur pour écarter la paupière inférieure et votre autre main pour écarter la paupière supérieure en les maintenant à la base des cils pour éviter tout clignement.
- Approchez la lentille vers votre œil et posez-la délicatement sur la cornée. Lâchez doucement les paupières et clignez plusieurs fois pour évacuer l'excès de larmes.

6 Contrôlez votre lentille

- Contrôlez le centrage de votre lentille sur votre œil. Si vous remarquez des bulles d'air, un problème de centrage ou en cas d'inconfort, retirez la lentille et reposez-la en suivant la même procédure.
- Pour améliorer le confort, vous pouvez mettre une goutte de sérum physiologique ou d'agent lubrifiant dans la lentille avant de la poser sur l'œil.

LE RETRAIT



Étui et produit prêts avant retrait

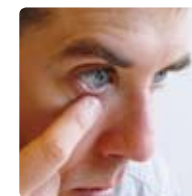

Retrait de la lentille



Retrait avec la ventouse

1 Avant chaque retrait

- Lavez-vous les mains soigneusement et assurez-vous d'avoir un étui propre, une serviette propre et vos produits d'entretien à portée de main.
- Commencez toujours par manipuler la même lentille pour éviter toute inversion droite/gauche.

2 Retirez votre lentille

- Pour faciliter le retrait, vous pouvez instiller une goutte de sérum physiologique ou d'agent lubrifiant dans l'œil.

Sans ventouse

- Regardez dans le miroir, positionnez votre index sur la paupière inférieure et l'index de l'autre main sur la paupière supérieure afin d'éviter que la lentille ne remonte lors du retrait. Ensuite, avec l'index

posé sur la paupière inférieure, exercez une légère pression puis remontez la paupière vers le haut afin de soulever la lentille. La lentille perd son adhésion d'abord par le bas, puis toute la lentille se libérera d'elle-même. Vous pouvez maintenant la réceptionner avec votre pouce et index.

Avec ventouse

- L'utilisation d'une ventouse DMV Rigide peut faciliter le retrait de votre lentille. Pour cela, prenez votre ventouse, positionnez l'annulaire de cette même main sur la paupière inférieure et l'index de l'autre main sur la paupière supérieure. Bougez la lentille avec la ventouse afin qu'elle devienne bien mobile et retirez-la ensuite délicatement.



DMV Rigide

- **Ne pas « pincer » la lentille** qui est à manipuler avec précaution. Veillez également à ne pas abîmer la lentille avec vos ongles.
- La lentille ne doit jamais « coller » sur votre œil. Consultez votre spécialiste si le retrait est difficile. Le retrait d'une lentille est un geste précis qui peut demander un peu d'entraînement. La manipulation de retrait se maîtrise facilement en suivant rigoureusement les instructions.

L'ENTRETIEN

Vos lentilles sont des lentilles à port quotidien, il est donc important de les retirer quotidiennement. Afin d'assurer un port confortable et durable, il est nécessaire de renouveler vos lentilles tous les 2 ans ou tous les ans pour les Kids.

L'entretien de votre lentille

- Il est impératif de systématiquement nettoyer vos lentilles après les avoir portées et de suivre les instructions de nettoyage de votre spécialiste.
- Avant de procéder au nettoyage de votre lentille, videz votre étui à lentilles. Ne réutilisez jamais la solution restante et renouvelez systématiquement la totalité du liquide.
- Au retrait de la lentille, massez votre lentille avec un produit de nettoyage pour lentilles rigides pendant environ 20 secondes puis rincez-la avec du sérum physiologique.

WWW.LABORATOIRE-LCS.COM

14 place Gardin
14000 Caen - France
Tél. +33 231 86 66 56
info@laboratoire-lcs.com



LENTILLES SAS © ALL RIGHTS RESERVED 2014

- Placer votre lentille dans son étui et remplissez-le de produit multifonctions pour lentilles rigides. Pensez à placer la lentille droite dans le compartiment noté R (Right) et la gauche dans le compartiment noté L (Left).
- Laissez les lentilles tremper au minimum 6 heures jusqu'à la prochaine utilisation pour une parfaite décontamination.
- Après une semaine sans utilisation des lentilles, la solution doit être renouvelée avant de poser les lentilles sur les yeux.
- Veillez à garder votre étui propre et remplacez-le régulièrement. Adressez vous à votre contactologue pour plus d'informations.

Les bons produits d'entretien

- Pour l'entretien de vos lentilles, utilisez un **produit multifonctions pour lentilles rigides au quotidien**.
- Il est recommandé d'utiliser un **surfactant au quotidien et une déprotéinisation hebdomadaire**.
- Votre adaptateur pourra vous indiquer les produits indiqués pour l'entretien de vos lentilles. Suivez scrupuleusement ses recommandations.

CONSEILS ET RECOMMANDATIONS

Précautions d'emploi

- Consultez toujours votre praticien pour une première utilisation, puis régulièrement afin de vérifier que vos lentilles sont toujours bien adaptées et en bon état.
- Les complications oculaires liées au port de lentilles sont rares si vous suivez les recommandations des professionnels. Toutefois, si les symptômes suivants se produisent, retirez vos lentilles et contactez sans délai votre ophtalmologiste :
 - Un œil rouge ou irrité
 - Une sensation d'inconfort ou de gêne persistante
 - Un changement anormal de votre vision
 - Une sensibilité accrue à la lumière
 - Des larmoiements ou une sensation de sécheresse
- Si vous sentez une gêne anormale, retirez votre lentille et rincez-la avec un sérum physiologique et contactez votre praticien.
- En cas de grossesse, de prise de certains médicaments ou de pathologies oculaires, le port de lentilles peut-être contre-indiqué : retirez vos lentilles et consultez votre praticien.
- Prenez conseil auprès de votre praticien avant d'utiliser un collyre.
- Les lentilles peuvent être inconfortables dans les milieux très poussiéreux, lorsque les lentilles sont exposées à un gaz ou à des liquides toxiques ou irritants et au cours de situations dangereuses liées à une activité professionnelle.
- La baignade est contre indiquée avec vos lentilles Rigides en raison de la majoration du risque infectieux lié aux amibes présentes dans l'eau des rivières et des piscines.
- La cornée sous lentille peut manquer d'oxygène lors des efforts prolongés ou en haute altitude.

Cachet du distributeur



1^{re} année de marquage CE : 1998

Chaque lentille est conditionnée dans un emballage contenant une solution de décontamination (Polyhexaméthylène PHMB). Les informations suivantes sont précisées sur l'étiquette :

Nom et adresse du fabricant



Consulter la notice



Référence commerciale de la lentille



Date limite d'utilisation



Numéro de série de la lentille



Numéro de l'organisme notifié



Ne pas utiliser si conditionnement abîmé



Conformité européenne aux exigences essentielles de santé et de sécurité

- Les lentilles ne protègent pas l'oeil des coups directs (balle de tennis, de golf...).
- La lentille ne doit jamais rester à sec et doit être conservée loin des sources de chaleur.
- Ne jamais dormir avec vos lentilles.

En cas de perte ou de casse

- Avoir une paire de lentilles de secours élimine tout risque d'avoir un confort visuel interrompu.

DATE D'OUVERTURE DE L'ÉTUI

CEIL GAUCHE

CEIL DROIT